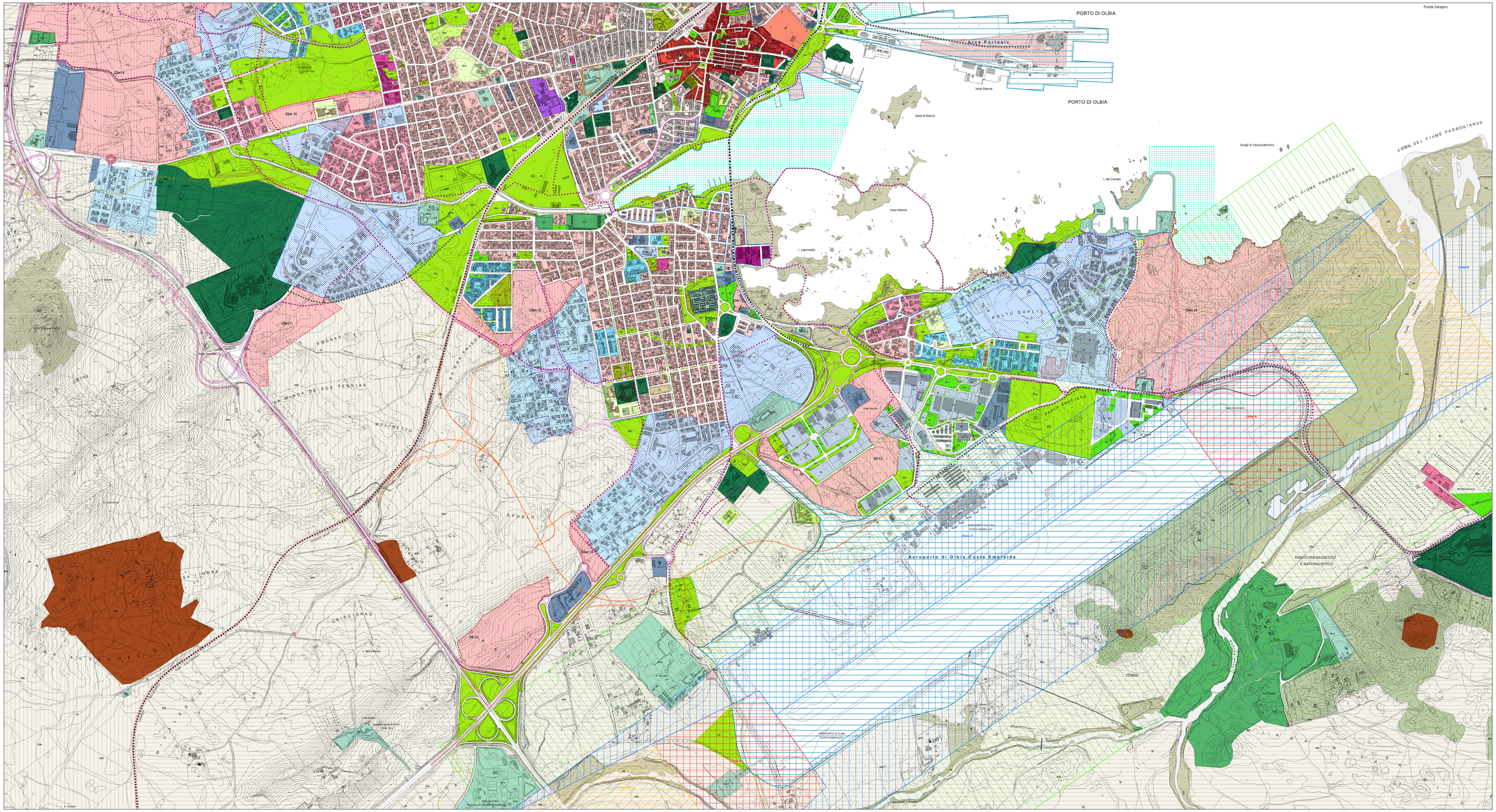
PORTO DI OLBIA
Punta Ginepro
Area Portuale
Isola Bianca
Isola di Mezzo
Scogli di mezzocammino
I. del Cavallo
Isola Morina
I. Leproddu
FOCE DEL FIUME PADROGIANUS
Zona C
Zona A
Zona B
Aeroporto di Olbia Costa Smeralda
AEROPORTO DI OLBIA "COSTA SMERALDA"
TORRA
PASCO PAESAGISTICO E NATURALISTICO
PADRU BRUCIATA
MOLINETTO
TANNAULE
ANDRAS
APOLLO
GRISCIURAS
MONDONIGHEDDU
SA MINDA DE SOS TEGIAS
SA SERRA FRISCA
CIa1.10
CIa1.12
CIa1.11
CIa1.13
CIa1.14
CIa1.15
CIa1.16
CIa1.17
CIa1.18
CIa1.19
CIa1.20
CIa1.21
CIa1.22
CIa1.23
CIa1.24
CIa1.25
CIa1.26
CIa1.27
CIa1.28
CIa1.29
CIa1.30
CIa1.31
CIa1.32
CIa1.33
CIa1.34
CIa1.35
CIa1.36
CIa1.37
CIa1.38
CIa1.39
CIa1.40
CIa1.41
CIa1.42
CIa1.43
CIa1.44
CIa1.45
CIa1.46
CIa1.47
CIa1.48
CIa1.49
CIa1.50
CIa1.51
CIa1.52