COMUNE DI OLBIA

PIANO URBANISTICO COMUNALE IN ADEGUAMENTO AL PPR E AL PAI

Scala 1:10.000

AI 1.4

FASE 1 - RIORDINO DELLE CONOSCENZE

ASSETTO INSEDIATIVO
Extraurbano Sud

UFFICIO DI PIANO
Geom. Antonio Marongiu
Geom. Gian Mario Sanna
Geom. Salvatore Sparto

SINDACO
Settimo Nizzi

DIRIGENTE
Ing. Davide Mistinari

Delibera di approvazione n°	del	GIUGNO 2020
Delibera di approvazione n°	del	

ASSETTO INSEDIATIVO

Edificato Urbano

- Centri di antica e prima formazione
- Espansioni fino agli anni 50
- Espansioni recenti
- Espansioni in programma
- Aree interessate da fenomeni di diffusione urbana
- Sub aree della diffusione urbana

Edificato in Zona Agricola

- Nuclei Case Sparse
- Insediamenti Specializzati

Insediamenti Turistici

- Insediamenti Turistici
- Campeggi e Sosta Camper

Aree Speciali e Aree Militari

- Istruzione, Sanita', Sport, Cimiteri, Parchi, Edifici Direzionali

Insediamenti Produttivi

- Grandi Aree Industriali
- Edificato Dentro le Grandi Aree Industriali
- Insediamenti Produttivi Minori
- Grande Distribuzione Commerciale

Sistema delle Infrastrutture

- Aree delle Infrastrutture

Rete della visibilità

- Normale
- Di Fruizione Turistica
- A Specifica Valenza Paesaggistica e Panoramica di Fruizione Turistica

Ciclo delle Acque

- Condotta Fognaria
- Condotta Idrica

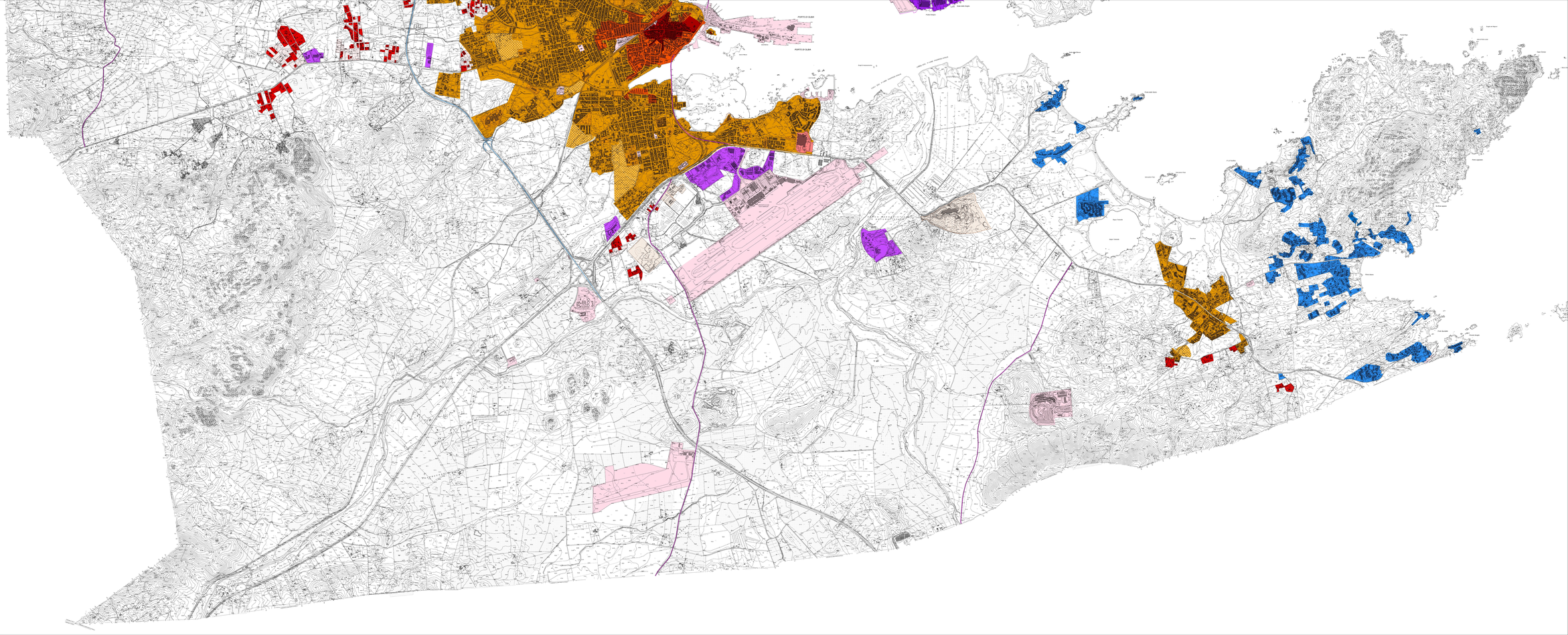
PORTO DI OLBIA
PORTO DI OLBIA
Tempio Pausania
Olbia - Golfo Aranci
Olbia - Golfo Aranci
Olbia - Golfo Aranci