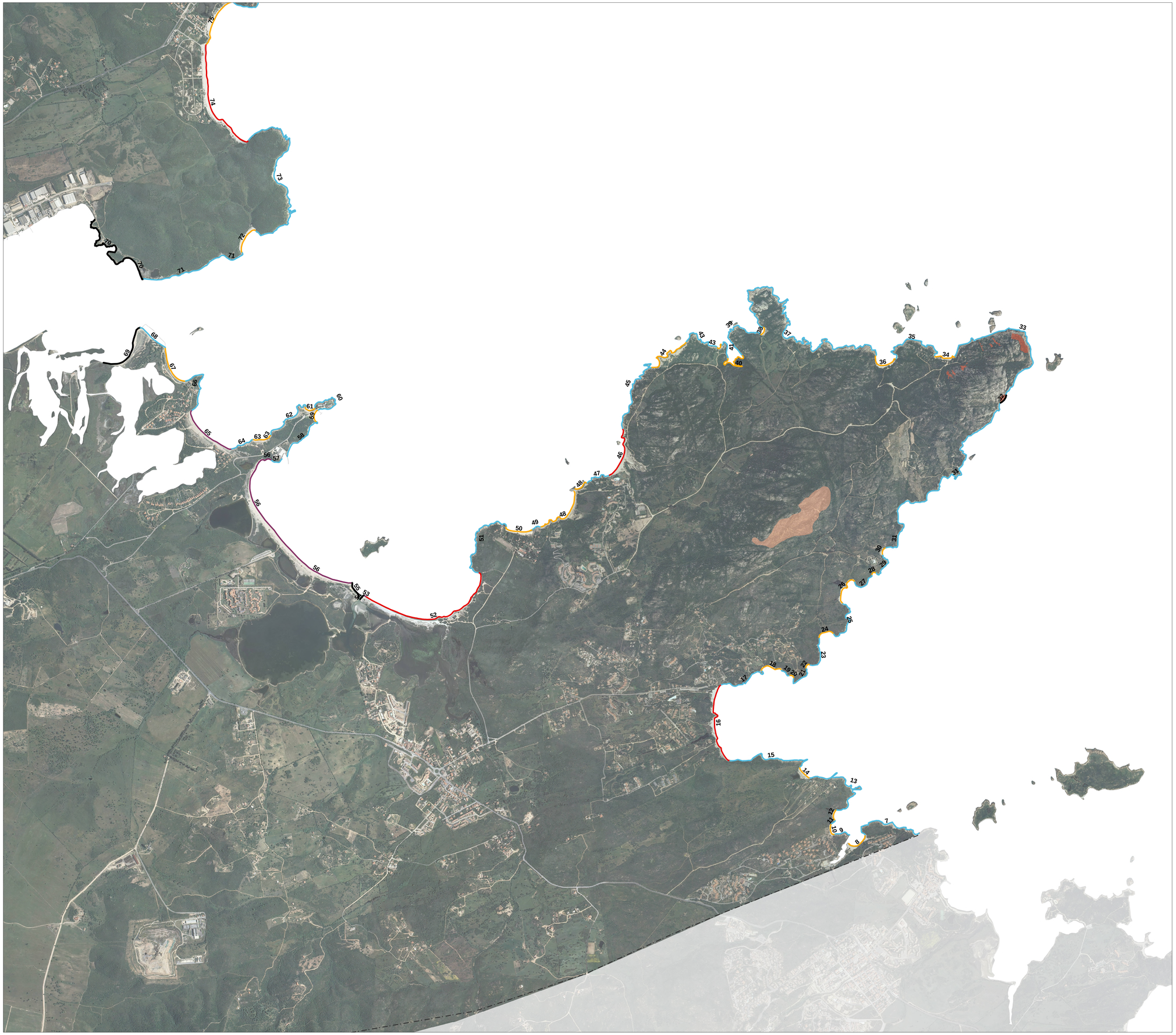

Inquadramento territoriale scala 1: 250 000

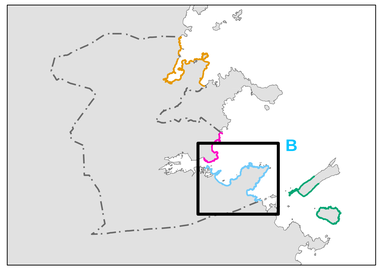

Arenili ≥ 50 m

Arenili 30 ÷ 50 m

Arenili ≤ 30 m

Costa rocciosa

Tratti non fruibili alla balneazione

Pericolosità da frana

Pericolo

Hg3- Aree da pericolosità da frana Elevata

Hg4- Aree da pericolosità da frana molto Elevata

Settore	Tipologia costa	Porzione	Sviluppo ml
B	Arenili ≤ 30 m	8	186.5
		10	102.7
		12	92.8
		14	126.2
		18	188.6
		20	38.6
		22	53.1
		24	146.8
		26	281.6
		28	38.3
		30	71.2
		34	196.2
		36	231.3
		38	80.8
		40	444.9
		42	60.0
		44	469.9
		48	625.3
		50	230.2
		59	101.2
		61	90.8
		63	149.9
		67	330.2
	Arenili ≤ 30 m Totale		4337.2
	Arenili ≥ 50 m	53	17.2
		56	1499.3
		65	480.7
	Arenili ≥ 50 m Totale		1997.3
	Arenili 30 ÷ 50 m	16	701.1
		46	444.8
		52	1175.5
	Arenili 30 ÷ 50 m Totale		2321.3
	Costa rocciosa	7	643.8
		9	133.3
		11	45.9
		13	976.2
		15	767.2
		17	441.0
		19	86.2
		21	227.8
		23	301.4
		25	433.7
		27	222.6
		29	257.9
		31	2028.7
		33	1307.0
		35	638.7
		37	2619.0
		39	573.4
		41	186.7
		43	400.7
		45	795.8
		47	218.1
		49	68.4
		51	715.6
		57	105.9
		58	418.9
		60	435.2
		62	492.7
		64	198.3
		66	492.7
		68	255.5
	Costa rocciosa Totale		16488.5
	Tratti non fruibili alla balneazione	32	77.7
		54	44.0
		55	138.4
		69	480.5
	Tratti non fruibili alla balneazione Totale		740.6
B Totale			**25884.9**

COMUNE DI OLBIA

PIANO URBANISTICO COMUNALE

Tavola Ai 3.2

Fruibilità ottimale del litorale
Tratto B - Costa Corallina e Foce Padrongianus scala 1:10.000

CAPOGRUPPO MANDATARIO
Arch. Sergio Dinale

IL SINDACO
On. Settimo Nizzi

IL DIRIGENTE
Ing. Davide Molinari

Delibera di adozione n. _____ del _____
Delibera di approvazione n. _____ del _____

APRILE 2025

d:rh architetti associati

CRITERIA

Prof. Giuseppe Scanu