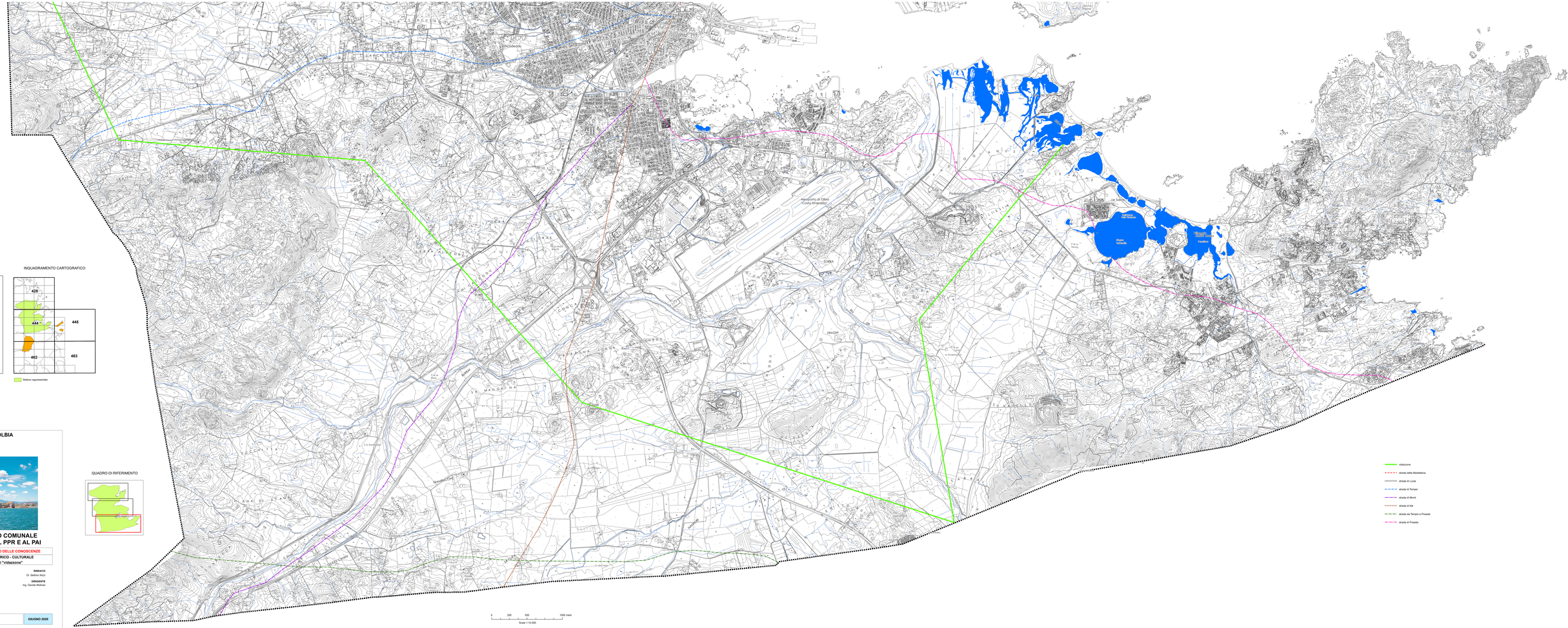
Aeroporto di Olbia
"Costa Smeralda"
Podracchia
Bagni
Isolaccia
Pantalleria
Bagni
Isolaccia
Pantalleria
Fiume
Liscia
Fiume
Liscia
Fiume
Liscia