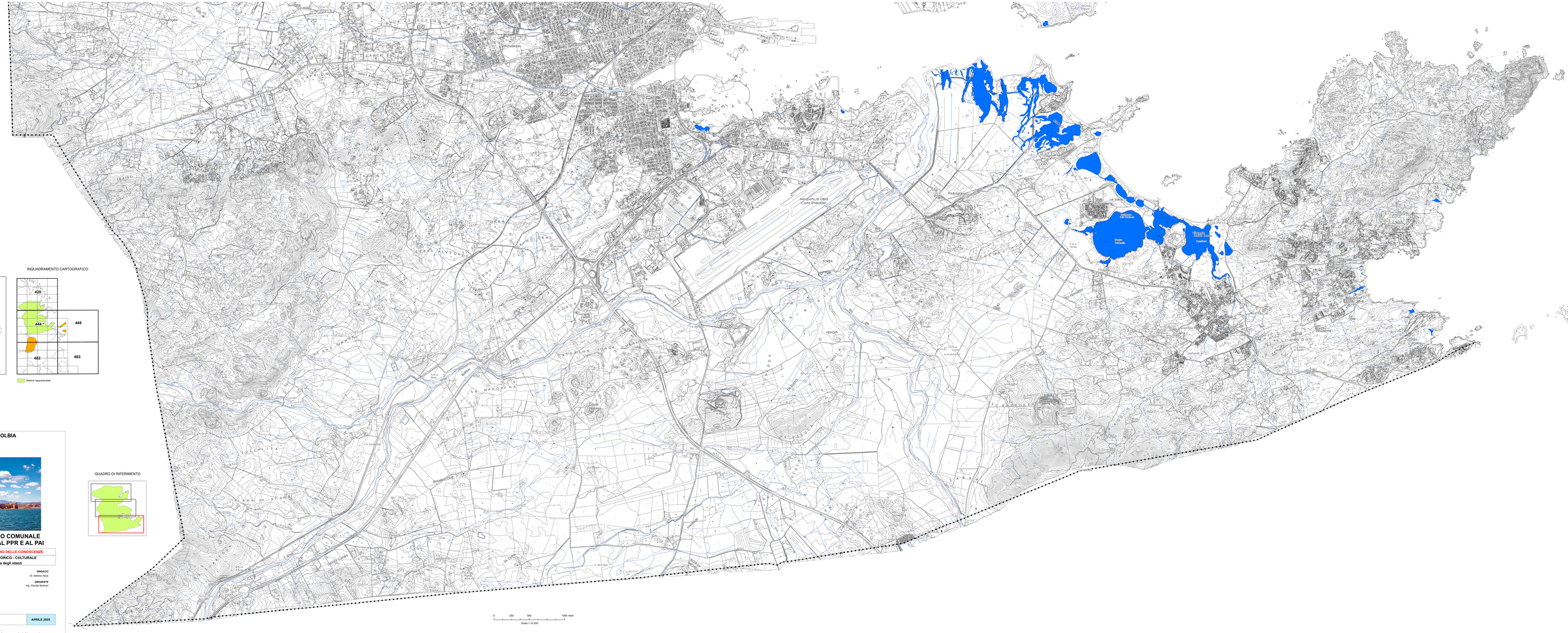
Aeroporto di Olbia
"Costa Smeralda"
Stagno di Pilastu
Stagno di Tamaricciu
Stagno di Porto Rotondo
Stagno di Pelliconi
Stagno di Nuraghe Mannu
Stagno di Saline
Stagno di Pedrabona
Stagno di Ciuccaia
Stagno di Ceraseddu
Stagno di Ceraseddu Est
Stagno di Pedrabona Est
Stagno di Ciuccaia Est
Stagno di Pelliconi Est
Stagno di Nuraghe Mannu Est
Stagno di Saline Est
Stagno di Tamaricciu Est
Stagno di Porto Rotondo Est
Stagno di Pilastu Est
Stagno di Ceraseddu Ovest
Stagno di Pedrabona Ovest
Stagno di Ciuccaia Ovest
Stagno di Pelliconi Ovest
Stagno di Nuraghe Mannu Ovest
Stagno di Saline Ovest
Stagno di Tamaricciu Ovest
Stagno di Porto Rotondo Ovest
Stagno di Pilastu Ovest
Stagno di Ceraseddu Sud
Stagno di Pedrabona Sud
Stagno di Ciuccaia Sud
Stagno di Pelliconi Sud
Stagno di Nuraghe Mannu Sud
Stagno di Saline Sud
Stagno di Tamaricciu Sud
Stagno di Porto Rotondo Sud
Stagno di Pilastu Sud
Stagno di Ceraseddu Nord
Stagno di Pedrabona Nord
Stagno di Ciuccaia Nord
Stagno di Pelliconi Nord
Stagno di Nuraghe Mannu Nord
Stagno di Saline Nord
Stagno di Tamaricciu Nord
Stagno di Porto Rotondo Nord
Stagno di Pilastu Nord