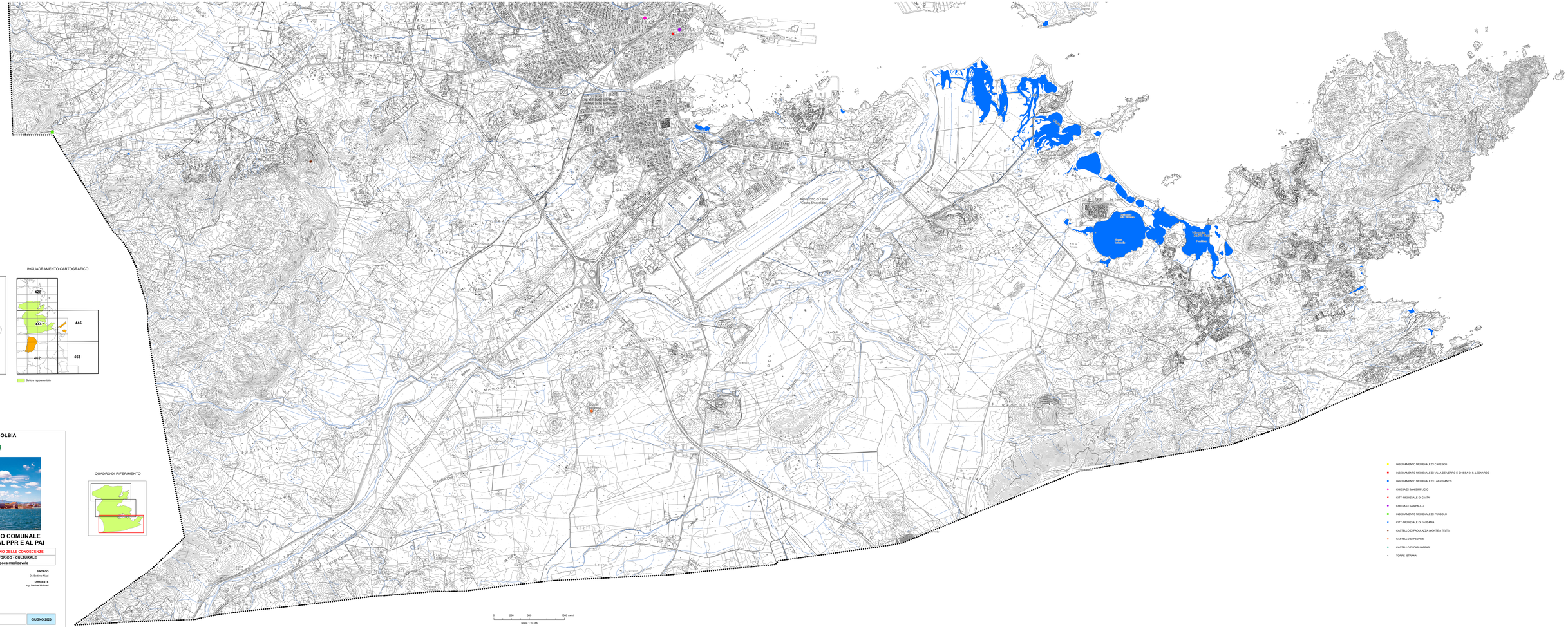
Aeroporto di Olbia
"Costa Smeralda"
Pittulongu
Porto Rotondo
Cala Sassari
Cala Brandinchi
Cala Granu
Cala Volpe
Porto Cervo
Cala Liscia Ruja
Cala Capriccioli
Cala Rossa
Cala Corsara
Cala Spalmatore
Cala Francese
Cala Sarraceni
Cala Razzoli
Cala Lunga
Cala Coticcio
Cala Giorgio
Cala Porticciolo
Cala Cipolla
Cala Chiesa
Cala Tinnari
Cala Moresca
Cala Sisine
Cala Luna
Cala Gonone
Cala Fuili
Cala Goloritzè
Cala Mariolu
Cala Sisine
Cala Luna
Cala Gonone
Cala Fuili
Cala Goloritzè
Cala Mariolu
Cala Ginepro
Cala Sinzias
Cala Pira
Cala Cipolla
Cala Chiesa
Cala Tinnari
Cala Moresca