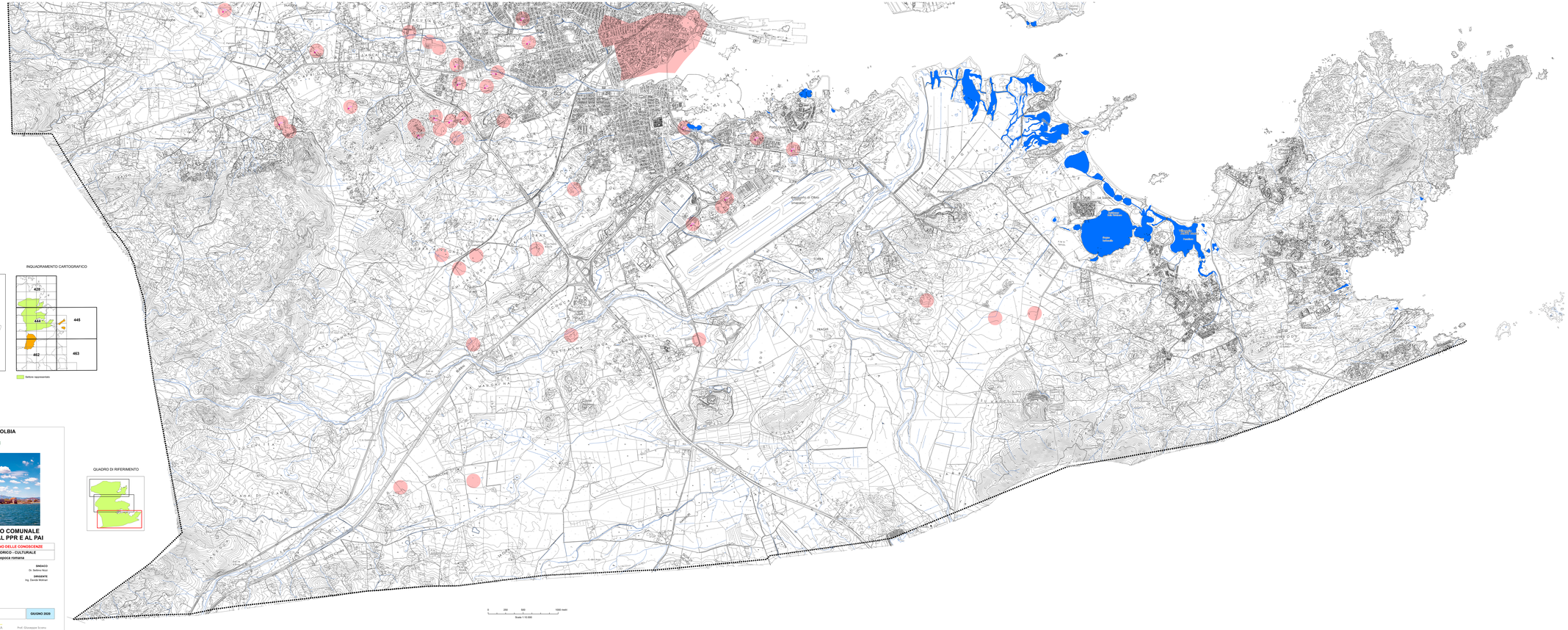
Porto Rotondo
Pittulongu
Olbia
Golfo di Olbia (Limanadu)
Porto Istuzzu
Porto Cugnana
Porto Taverna
Porto Pozzo
Porto Cala Sabina
Porto Cala Moresca
Porto Cala Gonone
Porto Cala Brandinchi
Porto Cala Sassari
Porto Cala Corsara
Porto Cala Ginepro
Porto Cala Volpe
Porto Cala Bitta
Porto Cala Cipolla
Porto Cala Spinosa
Porto Cala Francese
Porto Cala Granu