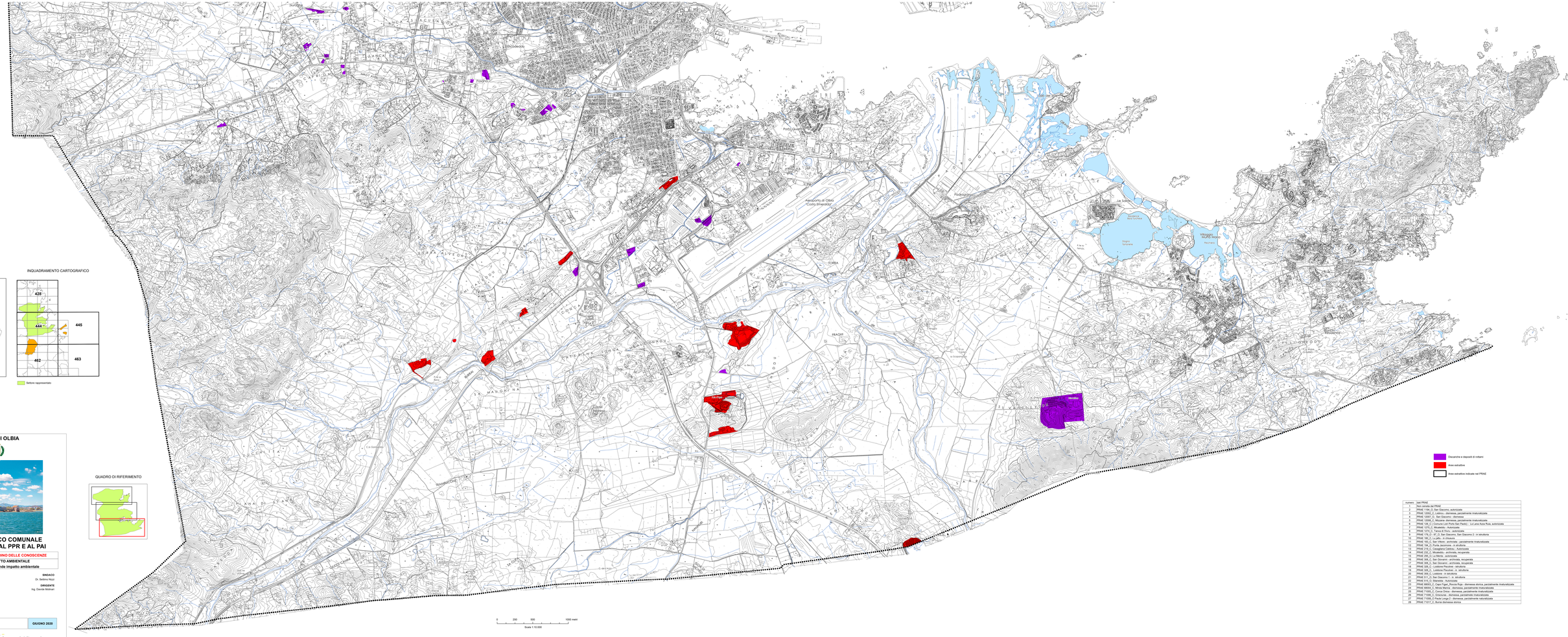
Aeroporto di Olbia "Costa Smeralda"
Hercules
Cava Sarrabus
Cava Nuraghe
Cava Sa Mandra
Cava Sa Mandra 2
Cava Sa Mandra 3
Cava Sa Mandra 4
Cava Sa Mandra 5
Cava Sa Mandra 6
Cava Sa Mandra 7
Cava Sa Mandra 8
Cava Sa Mandra 9
Cava Sa Mandra 10
Cava Sa Mandra 11
Cava Sa Mandra