INQUADRAMENTO GEOGRAFICO

Comune di Olbia

INQUADRAMENTO CARTOGRAFICO

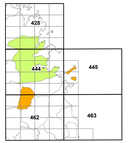

Settore rappresentato

QUADRO DI RIFERIMENTO

Vincolo idrogeologico ai sensi dell'Art. 1 del R.D.L. 3267/1923

ART. 18 Legge 991/1952

NTA PPR - Art.31 Aree a forte acclività

Aree aventi pendenza naturale superiore o uguale al 40%.

Aree di interesse naturalistico istituzionalmente tutelate

Vincoli ambientali

Perimetrazione e zonizzazione della Area Marina Protetta
Tavolara - Punta Coda Cavallo

Zona A: Riserva integrale

Zona B: Riserva generale

Zona C: Riserva parziale

Siti di Interesse Comunitario (SIC) - Zone Speciali di Conservazione (ZSC) di cui:
(ZSC) Isole Tavolara, Molara e Molarotto - IT0010010
(SIC) Da Tavolara a Capo Coninna - IT0013050

Zone di Protezione Speciale (ZPS) di cui:
Isole del Nord - Est tra Capo Ceraso e Bisgrio di San Teodoro - IT0013019
Da Tavolara Capo Coninna - IT0013050

Zone di caccia in concessione autogestita

I.e Important Bird Areas (IBA)

Ossi permanenti di protezione forestalea e di cultura istituite. Legge Regionale n° 23 del 29 luglio1998

Aree di gestione del patrimonio forestale operata dall'Ente Forestè della RAS

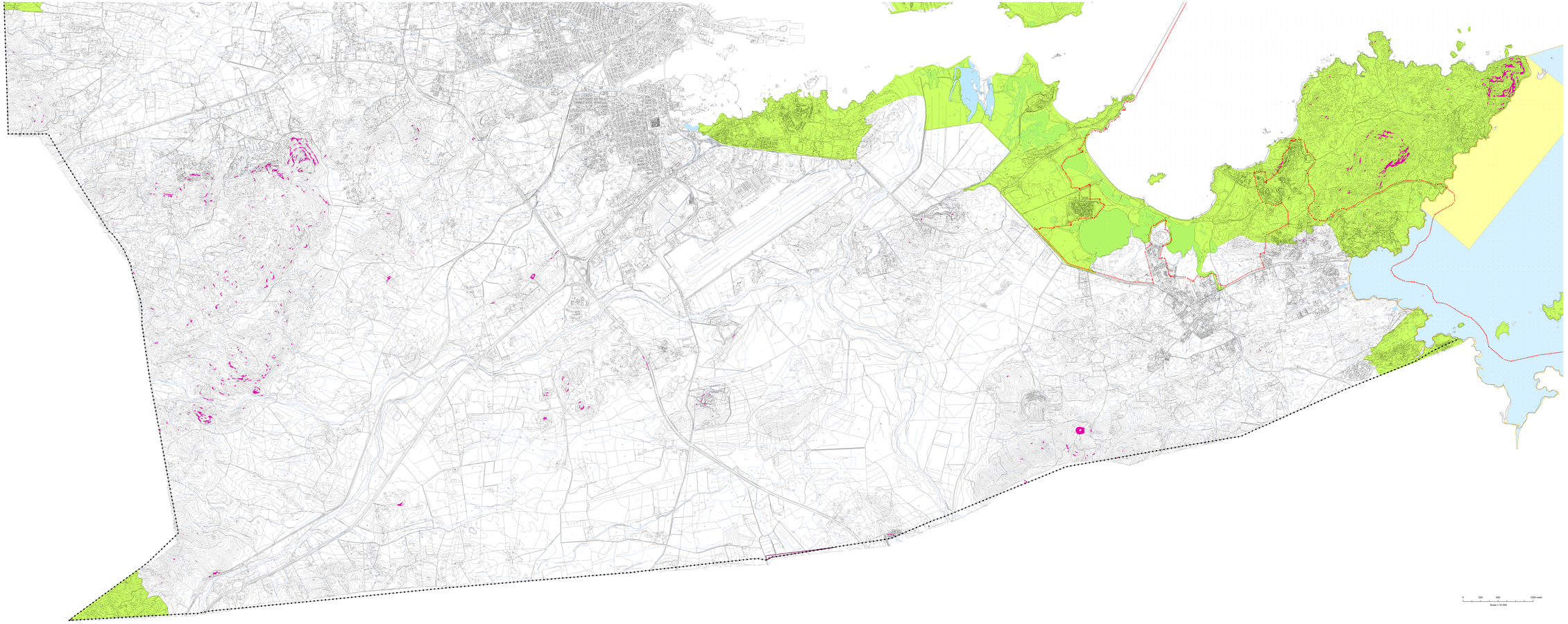

0 250 500 1000 metri
Scala 1:10.000

COMUNE DI OLBIA

PIANO URBANISTICO COMUNALE
IN ADEGUAMENTO AL PPR E AL PAI

OLBIA - Sud

A.18

FASE 1 - RIORDINO DELLE CONOSCENZE

ASSETTO AMBIENTALE
Aree di interesse naturalistico istituzionalmente tutelate

COORDINATORE
Prof. Giuseppe Scanu

COLLABORATORI
Pianif. Gianluca Scanu
Dott. Adriano Benatti

SINDACO
Dr. Settimo Nizzi

DIRIGENTE
Ing. Davide Molinari

CARTOGRAFIA
Sei Pro. S.r.L.S.

Definire di adozione n. dd/
Definire di approvazione n. dd/

APRILE 2025

drh associati
CRITERIA
Prof. Giuseppe Scanu