INQUADRAMENTO GEOGRAFICO

Comune di Olbia

INQUADRAMENTO CARTOGRAFICO

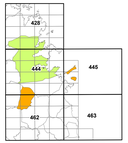

Settore rappresentato

QUADRO DI RIFERIMENTO

Beni Paesaggistici - Ambientali - D.lgs n.42/2004

D.lgs n.42/2004 - art 143 - NTA PPR: Art. 17 comma 3

- Elementi puntuali individuanti grotte o cavità naturali sotterranee naturali
- Elementi puntuali individuanti gli alberi con importante valore storico-ambientale catalogati dall'Ente Foreste dal censimento dei grandi alberi della Sardegna

Elementi lineare rappresentanti il "tema paesaggistico d'insieme" caratterizzato da territori costieri maggiormente ricchi in biodiversità e in habitat ed ecosistemi

Elementi poligonali rappresentanti aree di notevole interesse botanico-fitogeografico

Elementi poligonali rappresentanti aree di notevole interesse faunistico

Elementi lineari rappresentanti fiumi, torrenti e corsi d'acqua

Elementi poligonali rappresentanti fiumi, torrenti e corsi d'acqua per un buffer di 150 m

Elementi poligonali rappresentanti le zone umide costiere.

Elementi poligonali rappresentanti aree caratterizzate da morfologie costiere.
Comprendono: Campi dunari e sistemi di spiaggia

Elementi poligonali rappresentanti aree caratterizzate da morfologie costiere ad alta e bassa energia.
Comprendono: Falesie e versanti costieri alta energia, promontori, scogli e piccole isole e isolotti a base e promontori

D.lgs n.42/2004 - art 143 - PPR Assetto Storico Culturale - Beni identitari ex artt. 5 e 9 N.T.A.

Elementi poligonali rappresentanti le aree del Parco Geominerario Ambientale e Storico istituito con DM Ambiente 265/01

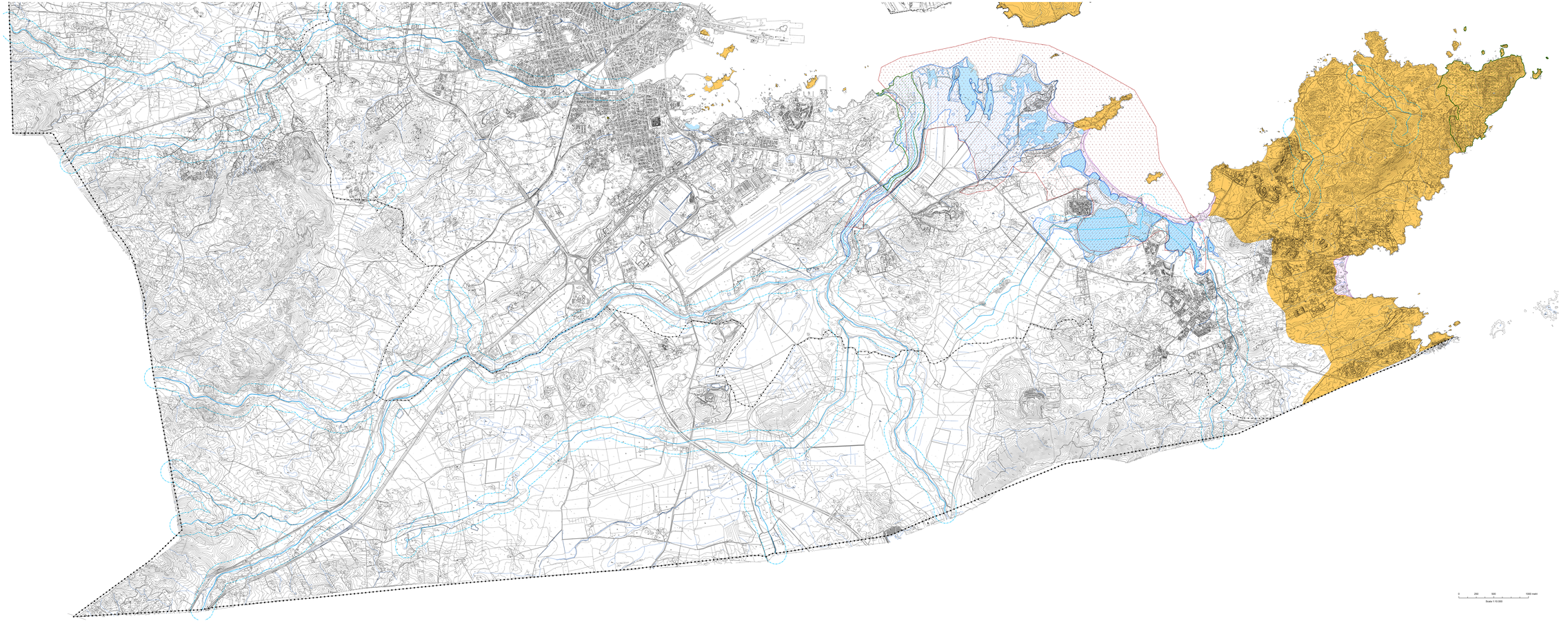

0 250 500 1000 metri

Scala 1:10.000

COMUNE DI OLBIA

PIANO URBANISTICO COMUNALE IN ADEGUAMENTO AL PPR E AL PAI

OLBIA - Sud

FASE 1 - RIORDINO DELLE CONOSCENZE

A.16b

ASSETTO AMBIENTALE

Beni Paesaggistici - Ambientali - D.lgs n.42/2004 art.143

COORDINATORE
Prof. Giuseppe Scanu

COLLABORATORI
Pianif. Gianluca Scanu
Dott. Adriano Benatti

SINDACO
Dr. Settimo Nizzi

DIRIGENTE
Ing. Davide Mulliri

CARTOGRAFIA
Sei Pro. S.r.L.S.

Ordine di edizione n.	00	APRILE 2025
Ordine di aggiornamento n.	00	

drh associati

CRITERIA

Prof. Giuseppe Scanu