INQUADRAMENTO GEOGRAFICO

Comune di Olbia

INQUADRAMENTO CARTOGRAFICO

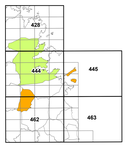

Settore rappresentato

QUADRO DI RIFERIMENTO

Beni Paesaggistici - Ambientali - D.lgs.n.42/2004

D.lgs.n.42/2004 - art 136

Area Panoramica costiera 5/8 Atto: DM 10/51/1968

D.lgs.n.42/2004 - art 142

Territori costieri per una profondità di 300m dalla battigia

Area naturale marina protetta di Tavolara e Punta Coda Cavallo

Fiumi, torrenti e corsi d'acqua iscritti negli elenchi di cui al t.u. approvati con R.D. 1775/33 e le relative sponde o piedi degli argini per una fascia di 150 metri ciascuna

Fiumi, torrenti e corsi d'acqua iscritti negli elenchi di cui al t.u. approvati con R.D. 1775/33

I territori coperti da foreste e da boschi, ancorchè percorsi o danneggiati dal fuoco, e quelli soggiacenti a vincolo di rimboschimento

Aree con soprassuolo bosco percorse o danneggiati dal fuoco dal 2024 al 2010.
N.B: Labels: Anno di riferimento

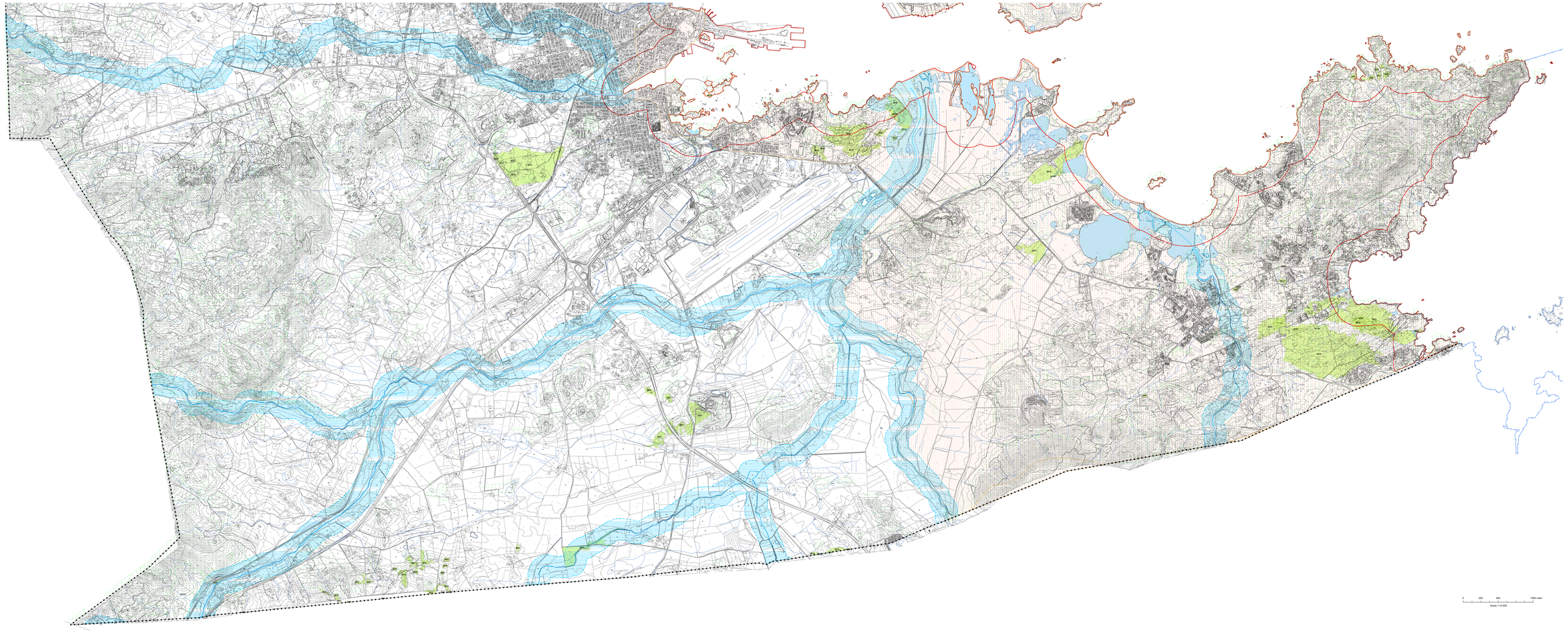

0 250 500 1000 metri

Scala 1:10.000

COMUNE DI OLBIA

PIANO URBANISTICO COMUNALE IN ADEGUAMENTO AL PPR E AL PAI

OLBIA - Sud | **FASE 1 - RIORDINO DELLE CONOSCENZE**

A.16a | **ASSETTO AMBIENTALE**
Beni Paesaggistici - Ambientali - D.lgs.n.42/2004 art.136 e 142

COORDINATORE
Prof. Giuseppe Scanu

SINDACO
Dr. Settimo Nizzi

COLLABORATORI
Prof/f Gianluca Scanu
Dott. Adriano Benatti

DIRIGENTE
Ing. Davide Molinari

CARTOGRAFIA
Sei Pro. S.r.l. S.

Defines di edizione n.	00	APRILE 2025
Defines di aggiornamento n.	00	

drh associati | CRITERIA | Prof. Giuseppe Scanu