INQUADRAMENTO GEOGRAFICO

INQUADRAMENTO CARTOGRAFICO

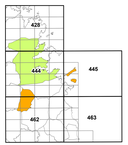

QUADRO DI RIFERIMENTO

Copertura vegetale

- 021-022, Lecceta con latifoglie sempreverdi
- 022-001, Sughereta pura
- 022-004, Sughereta ex pascoliculture estensive
- 023-003, Querceti cedui/sugh su pascoliculture estensive
- 027-001, Formazioni termofile miste con olivastro
- 010-001, Formazioni miste di corbezzolo erica e filirea con lecccio sub.
- 011-003, Macchie a prevalenza di cisti
- 011-003, Macchie a prevalenza di cisti e affioramenti rocciosi
- 014-001, Vegetazione acquatica dulcicacquicola
- 014-002, Formazioni miste di latifoglie mesoigrofile
- 014-003, Canneti/Mirti/Agnoidi
- 016-001, Formazioni ruderali
- 016-002, Formazioni alo-nitrofile costiere
- 017-001, Praterie perenni a prevalenza di ampelodesmo
- 018-001, Praterie xerofile annuali naturali a terofitogeofite
- 018-002, Prati non sottoposti a rotazione e vegetazione di post-coltura
- 019-002, Garighe psammofile pioniere delle dune stabilizzate e mobili
- 020-001, Vegetazione acquatica salmastra
- 020-002, Vegetazione alonitrofila delle aree salmastre
- 021-001, Rimboschimenti puri di conifere mediterranee
- 021-002, Rimboschimenti misti di conifere mediterranee e latifoglie sempreverdi
- 021-003, Rimboschimenti misti di conifere mediterranee e latifoglie decidue
- 023-002, Piantagione di pioppo o salice
- 026-001, Vigneti
- 027-001, Oliveti
- 029-001, Seminativi a rotazione
- 029-003, Aree ad agricoltura pari tinarioh fondiari/colture minori
- 030-001, Aree edificate e antropizzate in ambiti rurali
- 030-002, Cave e aree estrattive
- 030-003, Discariche
- 030-004, Aree urbanizzate

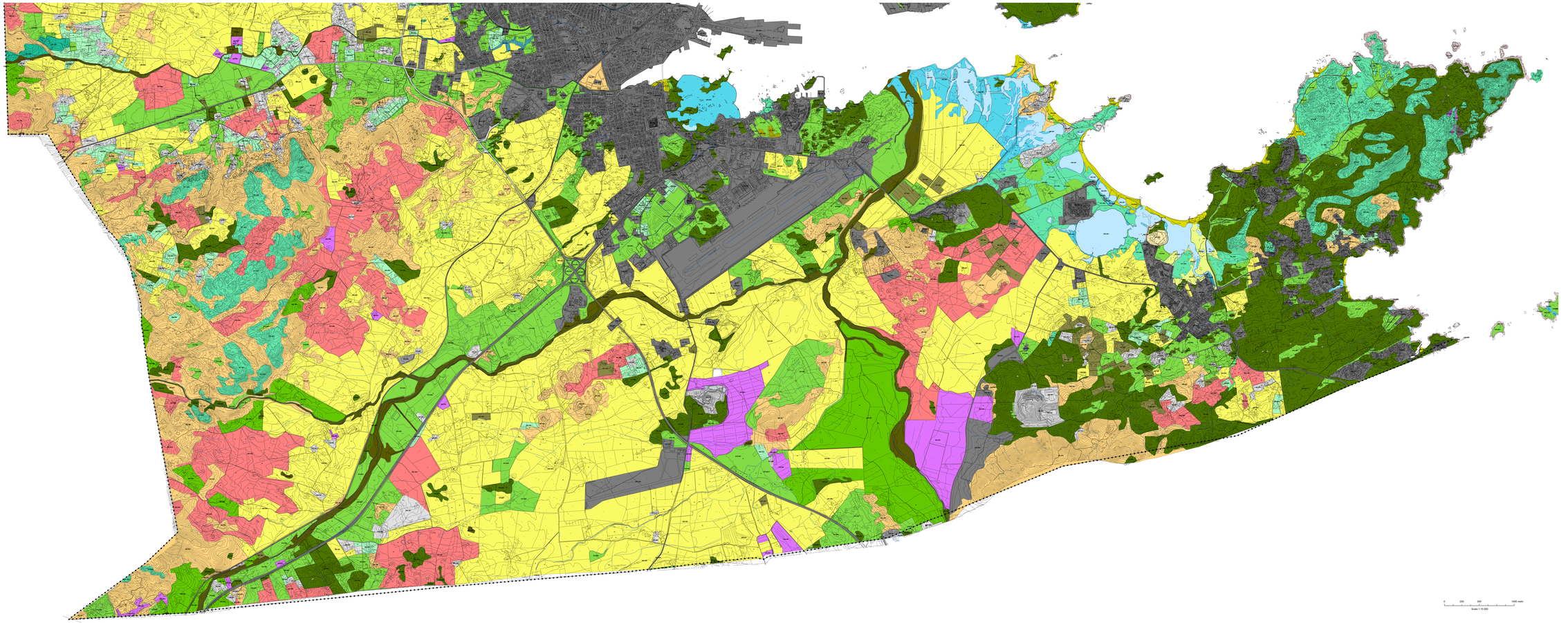

0 250 500 1000 metri
Scala 1:10.000

COMUNE DI OLBIA

PIANO URBANISTICO COMUNALE IN ADEGUAMENTO AL PPR E AL PAI

OLBIA - Sud | FASE 1 - RIORDINO DELLE CONOSCENZE

A.14 ASSETTO AMBIENTALE
Copertura vegetale

COORDINATORE
Prof. Giuseppe Scanu

COLLABORATORI
Prof. Salvatore Madrau
Dott. Agr. Simone Corrianu
Geol. Adriano Benatti

SINDACO
Dr. Settimo Nizzi

DIRIGENTE
Ing. Davide Mulleari

CARTOGRAFIA
Geo Pro, S.r.L.S.

Datiform di utilizzare n. 197
Datiform di aggiornamento n. 197

APRILE 2025

drh associati
CRITERIA
Prof. Giuseppe Scanu